



**ORDINANZA MUNICIPALE
D'APPLICAZIONE DEL
R. ORGANICO DEI CIMITERI DEL COMUNE DI LAVERTEZZO**

IL MUNICIPIO DI LAVERTEZZO

Richiamato il R. organico dei cimiteri del Comune di Lavertezzo

decide

con risoluzione municipale n. 782/2017 del 30 ottobre 2017, quanto segue:

1. Le aree di sepoltura per gli adulti e quelle per i bambini sono definite nell'Appendice 1 - cimitero Lavertezzo Piano e nell'Appendice 2 - cimitero Lavertezzo Valle. **Aree di sepoltura (art. 22 cpv 1 R.)**
2. Sono applicate le seguenti tariffe per i costi anticipati dal Comune inerenti il mandato per l'esecuzione di opere e la fornitura di accessori per l'edilizia cimiteriale: **Tasse (art. 45 cpv 2 R.)**

a) art. 34 cpv 2 let. a)	CHF	22.—
c) art. 34 cpv 2 let. b)	CHF	84.—
d) art. 34 cpv 2 let. b)	CHF	140.—
e) art. 34 cpv 2 let. c) punto 1.	CHF	170.—
art. 34 cpv 2 let. c) punto 2.	CHF	29.—
f) trasferta	CHF	57.—
3. Le disposizioni della presente ordinanza sono rinnovate tacitamente di anno in anno, salvo disposizione contraria del Municipio. **Validità**
4. 1 gennaio 2018. **Entrata in vigore**
5. Periodo di pubblicazione dal 2 novembre 2017 al 2 dicembre 2017. **Pubblicazione**
6. Contro la presente decisione è data facoltà di ricorso al Consiglio di Stato, 6500 Bellinzona entro il termine di pubblicazione. **Mezzi e termini di ricorso**

Appendice 1 – cimitero Lavertezzo Piano



Appendice 2 – cimitero Lavertezzo Valle

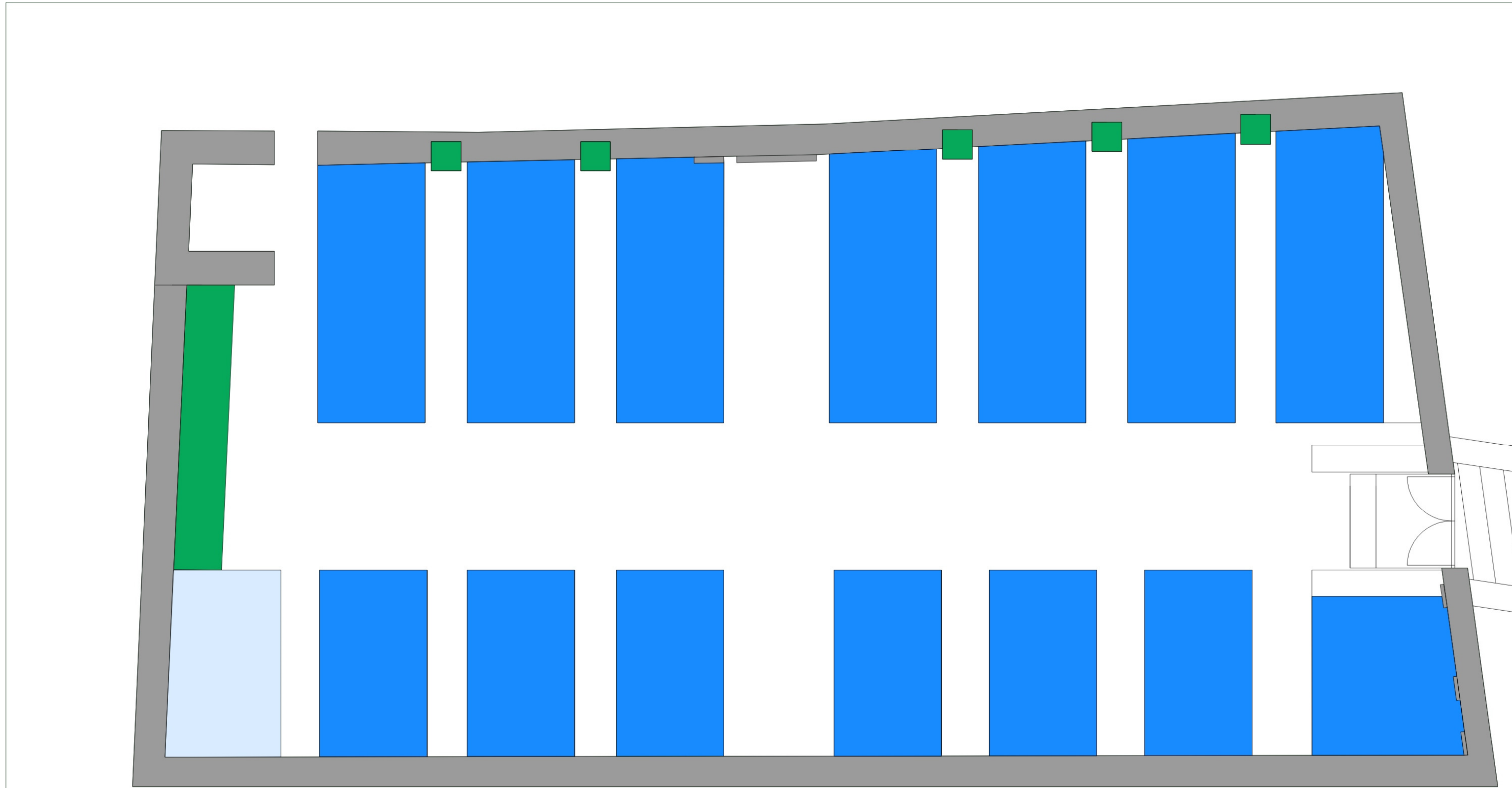

COMUNE DI LAVERTEZZO

PIANO CIMITERO DI VALLE

Giugno 2008

Ufficio tecnico tel. 091/850 59 37 - mobile 079 423 60 20 - fax 091/850 59 38 - email: utc@lavertezzo.ch

 Area di sepoltura per i bambini

 Loculi

 Area di sepoltura per gli adulti

 Ossario